



宮崎・鹿児島 南九州コース（プラン）



○ 「農泊体験」

農業体験を通して、「食」を学び、他者との交流を通じ協調性やコミュニケーション能力を培う。

○ 「体験学習」

南九州の雄大な自然を活かした、ここでしか味わうことのできない一生ものの体験を仲間と！

○ 「歴史学習」

明治維新の舞台鹿児島で、施設や銅像を班ごとに巡り、歴史を学ぶ。

鹿児島県・宮崎県コース(ルートマップ)

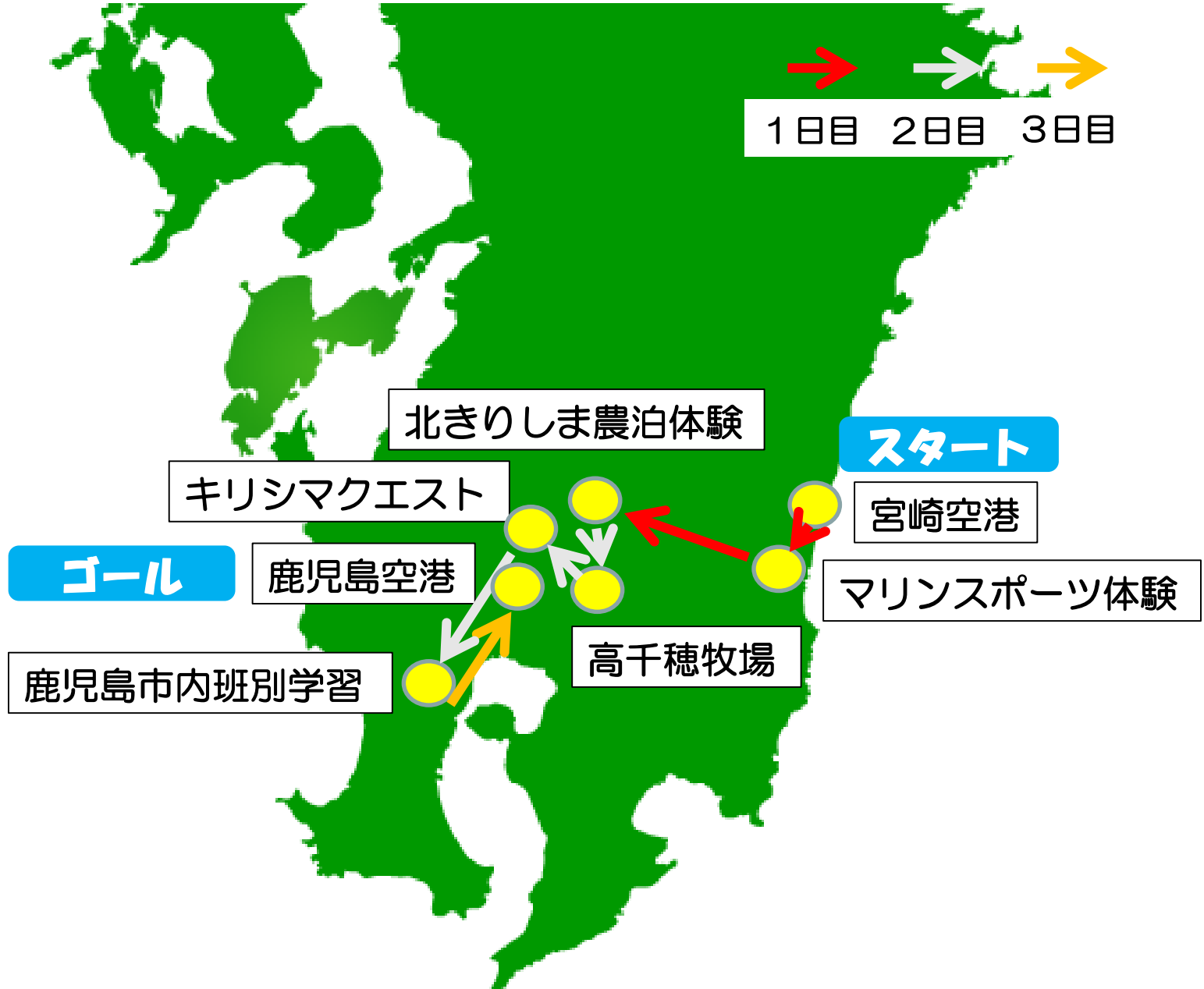

九州への修学旅行モデルコース(宮崎・鹿児島)

○テーマ 「南九州コース」

農業体験などを通じた田舎暮らしの実体験や雄大な自然を活用した体験プログラム、明治維新のロマン漂う鹿児島市内での班別研修など、人や自然との触れ合いや歴史学習により、豊かな人間性を育むプログラムコースのご提案です。

	SCHEDULE	宿泊
1	<div style="display: flex; justify-content: space-around; align-items: center;"> <div style="background-color: #00a0e3; color: white; padding: 5px; border-radius: 10px;">体験学習</div> <div style="background-color: #e91e63; color: white; padding: 5px; border-radius: 10px;">民泊体験</div> </div> <p>7:30 10:00 10:30 14:00 15:00 17:00 東京 /// 宮崎空港 === マリンスポーツ・ === 北きりしま田舎物語推進協会(農家民泊) ものづくり体験(昼食含む)</p>	小林市 (泊)
2	<div style="display: flex; justify-content: space-around; align-items: center;"> <div style="background-color: #a0c0c0; color: white; padding: 5px; border-radius: 10px;">自然学習</div> <div style="background-color: #008000; color: white; padding: 5px; border-radius: 10px;">環境学習</div> <div style="background-color: #00a0e3; color: white; padding: 5px; border-radius: 10px;">体験学習</div> </div> <p>8:30 9:30 13:00 13:30 16:00 17:30 農家民泊発 === 高千穂牧場(昼食含む) === キリシマクエスト === ホテル</p>	鹿児島市 (泊)
3	<div style="display: flex; justify-content: space-around; align-items: center;"> <div style="background-color: #ff9900; color: white; padding: 5px; border-radius: 10px;">歴史学習</div> <div style="background-color: #800000; color: white; padding: 5px; border-radius: 10px;">班別行動</div> </div> <p>8:30 9:00 12:30 13:30 14:30 16:00 ホテル発 === 鹿児島市内判別学習 === 鹿児島空港 /// 東京 (昼食含む)</p>	

/// 空路 === バス ... 公共交通機関・徒歩 * 列車・移動時間は目安であり、旅行実施時の状況により変更がある場合がございます。

九州への修学旅行モデルコース(1日目)

SCHEDULE

宿泊

体験学習

昼食

民泊体験

宮崎空港

マリンスポーツ
体験
(120分)

青島屋
(60分)

田舎くらし
農泊体験
(120分)

宮崎県

農村
民泊

1
日
目



(30分)



(60分)



みやざき元気プログラム体験



受入人数

150名（最大）
各体験に振り分け

所要時間

約2～3時間

- 初心者向けの海で、サーフィン、ボディボード、SUPなどを体験(貝がらクラフトなどのものづくり体験もあり)
- サーフィン体験では生徒3名に1名のインストラクターがつき、安全・安心な体制を確保。
- 宿泊・体験補助制度(最大5,000円)の活用でお得に。



北きりしま田舎物語推進協議会 農家民泊



受入人数

170名（44軒）

所要時間

3時間～1泊

○はじめましての後はもう家族の合い言葉どおり、触れ合いを通した本物の田舎暮らしが体験できる。

○リスクマネジメント講習やインストラクタ講座の実施により安全・安心の受け入れ体制が充実。

○星空観察やホテル鑑賞などオプションメニューも充実。

農業体験



食の学び体験



生徒の皆さんに、より快適に！安全・安心にお楽しみいただくための取組

リスクマネジメント講習会

- 保険について
(自動車・傷害・損害賠償)
- 体験中のリスクについて



インストラクター養成講座

はじめの会から終わりの会(ふりかえり)までの統一した受入の仕方を学んでいます。



普通救命講習会

消防署職員による講習会
(3時間受講)

- 体験活動中に適した外傷応急処置法
 - 心肺蘇生 ●AEDの使い方
 - エピペンについて
- 上級救命講習修了者も多数います

安全・安心な
体験と楽しい
思い出づくりのために

北きりしま
田舎物語
推進協議会が
行っていること

浴室と食品の衛生に関する講習会

保健所職員による講習会

- 旅館業とは
- 食品取扱上の衛生管理について
- 正しい手洗い方法
- 食中毒予防の四原則
- 嘔吐物処理の方法



SCHEDULE

宿泊

鹿児島市

自然学習

環境学習

体験学習

民泊
出発

高千穂牧場
体験・昼食含む
(180分)

キリシマクエスト
(150分)

ホテル泊



(30分)

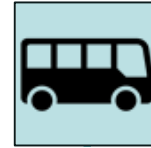

(40分)



高千穂牧場



受入人数

50～250名

所要時間

約2時間

- 大自然が育んだ新鮮な牛乳を使ったバター作りや、牛や羊との触れ合い、乳搾りなどの酪農体験ができる。
- バイオマスプラント施設の見学も可能。
- レストランでは、バーベキューも楽しむことができる。

キリシマクエスト



受入人数

40～200名

所要時間

約2時間

○地図とコンパスを使って、チェックポイントを回るチーム競技のため、チームビルディングに高い効果

○GPS付端末を使用し、位置情報を本部で確認できる安全性

○ゲームを楽しみながら、ジオパークならではの自然を体感できる。

クリスマスクエスト



SCHEDULE

宿泊

3
日
目
ホ
テ
ル
発

班別行動

歴史学習

鹿児島市内班別学習
(昼食含む)
(210分)



(30分)

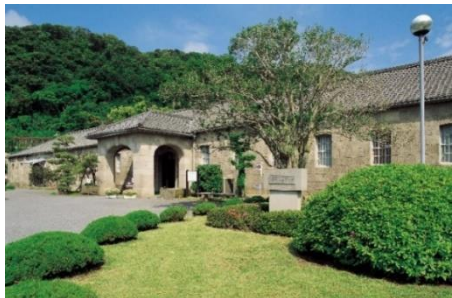

(60分)

鹿児島空港

鹿児島市内班別学習



受入人数

制限なし

所要時間

3時間～1日

- 明治維新や日本の近代化に活躍した人物を多数輩出。
- 鹿児島市中心地に、歴史を学べる施設や史跡が集中しており、路面電車やバス・徒歩でコンパクトに周遊可能。
- 見学する施設・史跡を班ごとに計画しまわることで、生徒の自主性や協調性が育まれる。

鹿兒島市內班別學習



大久保 利通



西郷 隆盛



五代 友厚

鹿兒島市內班別學習



西郷

宮崎県

- ・各農泊団体・体験プログラムご紹介
- ・お得な助成金情報のご紹介

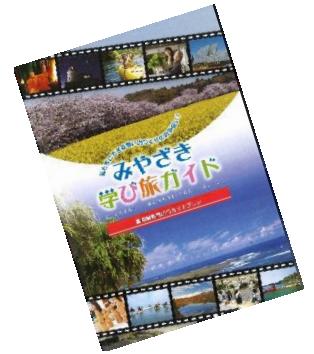

鹿児島県

- ・プログラムの詳細パンフレット配布
- ・今年度の最新トピックスのご紹介



耳よりの情報をご準備していますので、是非相談会ブースにお越しく下さい！

宮崎県観光に関するお問い合わせは

(公財) 宮崎県観光協会 電話 0985-26-6100

宮崎県観光推進課 電話 0985-26-7103

宮崎県観光情報サイト「旬ナビ」

<http://www.kanko-miyazaki.jp>

鹿児島県観光に関するお問い合わせは

(公社) 鹿児島県観光連盟 電話 099-223-5771

鹿児島県観光課 電話 099-286-3008

鹿児島県観光サイト「かごしまの旅」

<http://www.kagoshima-kankou.com>